L14150
Guia de instalação

IMPORTANTE: Antes de usar este produto, leia estas instruções e as instruções de segurança no *Manual do usuário* online.

Instruções importantes de segurança: Quando usar equipamento telefônico, sempre siga as precauções básicas de segurança para reduzir o risco de incêndio, choque elétrico e ferimentos, incluindo o seguinte:

- Não use o produto Epson® próximo à água.
- Mantenha este guia sempre ao seu alcance.
- Evite usar um telefone durante uma tempestade elétrica. Pode haver um risco remoto de choque elétrico devido a raios.
- Não use um telefone para comunicar um vazamento de gás se estiver na vizinhança do vazamento.

Cuidado: Para reduzir risco de incêndio, use somente um cabo de linha de comunicação No. 26 AWG ou maior.

1 Desembale tudo

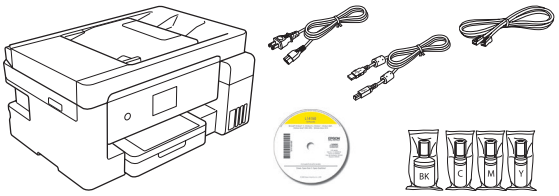

Observação: Não abra as garrafas de tinta até que esteja pronto para encher os tanques. As garrafas de tinta são seladas a vácuo para manter a qualidade.

1 Remova todo o material de proteção do produto.

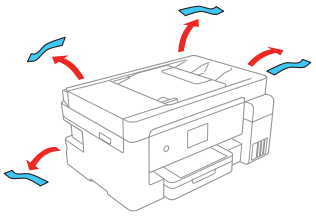

2 Levante a unidade do scanner até que ela trave no lugar e remova todo o material de proteção de dentro do produto.

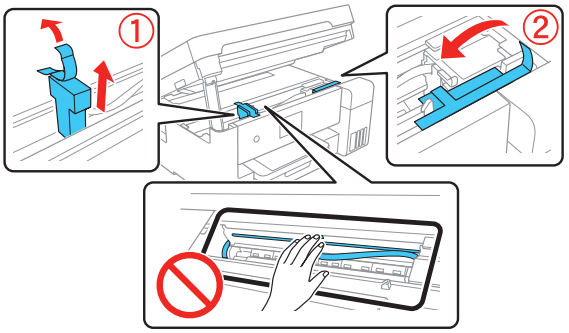

Cuidado: Não toque no cabo branco plano ou nos tubos de tinta e na sua tampa translúcida.

3 Certifique-se de que a trava de transporte esteja na posição de impressão.

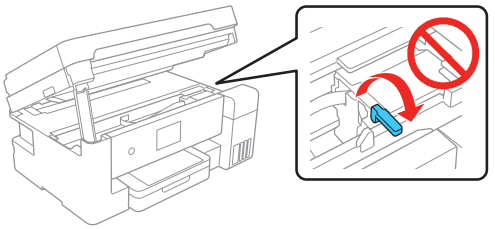

Cuidado: A impressora é despachada com a trava de transporte na posição de impressão. Não tire a trava de transporte da posição de impressão.

2 Carregue os tanques

Aviso: Mantenha as garrafas de tinta longe do alcance de crianças e não beba a tinta.

Cuidado: Este produto requer manuseio cuidadoso da tinta. Se a tinta derramar, limpe imediatamente a área com um pano úmido para evitar manchas permanentes. Se a tinta entrar em contato com as suas roupas ou pertences, ela pode manchar.

Observação:

- A Epson não pode garantir a qualidade ou confiabilidade de tinta de terceiros.
- Use a garrafa de tinta incluída com a impressora para instalar o produto. Parte da tinta será usada para carregar o cabeçote de impressão. Essas garrafas irão imprimir um número menor de páginas, comparadas com garrafas de substituição.

1 Abra a tampa da unidade do tanque de tinta, depois abra a tampa da tinta preta.

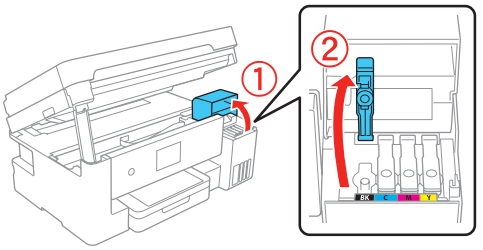

Observação: Consulte os adesivos coloridos na unidade do tanque de tinta para identificar a cor de cada tanque.

2 Desembale a garrafa de tinta preta (BK). Segure a garrafa de tinta de pé e gire cuidadosamente a tampa da garrafa para removê-la.

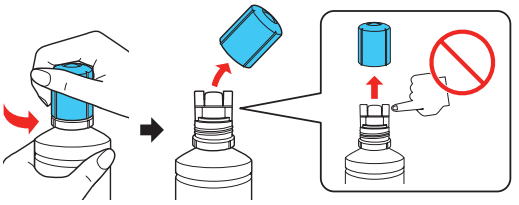

Cuidado: Não balance ou aperte as garrafas de tinta. Não toque na parte de cima da garrafa de tinta depois de remover a tampa.

3 Insira a garrafa de tinta na porta de carregamento.

Observação: Não force as garrafas no encaixe; elas foram projetadas para encaixar nas suas respectivas cores.

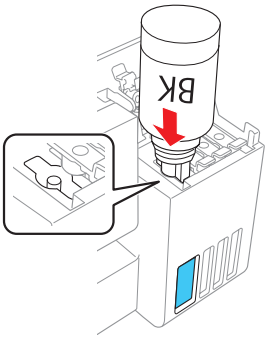

413894600

EPSON®
EXCEED YOUR VISION

4 Aguarde até que a tinta encha o tanque. Não aperte a garrafa.

Observação: A tinta corre para o tanque e para automaticamente quando a tinta chega na linha superior. Se a tinta não correr da garrafa, remova e insira a garrafa novamente.

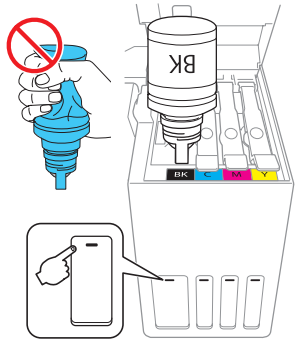

5 Quando o tanque estiver cheio, remova a garrafa de tinta e feche a tampa com firmeza. Guarde a tinta restante; você precisará dela mais tarde.

Observação: Não deixe a garrafa de tinta inserida ou ela pode ser danificada ou a tinta pode vazar.

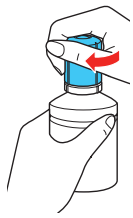

6 Feche a tampa do tanque de tinta.

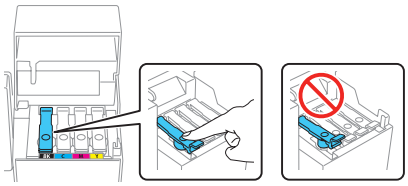

7 Repita os passos anteriores para as outras cores.

Cuidado: Depois da instalação, inspecione periodicamente os níveis das tintas para garantir que não estejam abaixo das linhas inferiores. O uso prolongado quando qualquer dos níveis está abaixo de uma linha inferior pode danificar o produto. Veja o *Manual do usuário* online para instruções de carregamento.

8 Feche a cobertura do tanque de tinta.

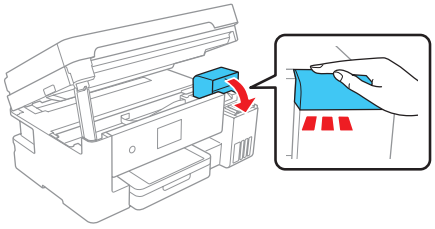

9 Levante a unidade do scanner levemente e depois a abaixe. Quando a unidade do scanner travar, levante-a novamente e abaixe-a completamente.

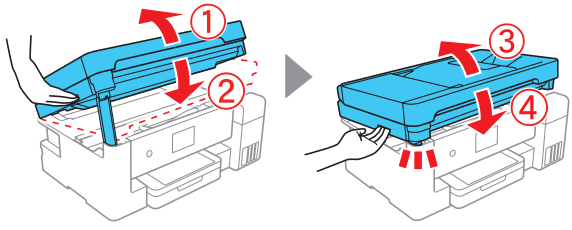

10 Conecte o cabo de eletricidade na parte traseira do produto e em uma tomada elétrica.

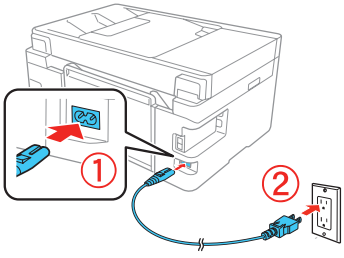

Cuidado: Ainda não o conecte ao seu computador.

11 Eleve o painel de controle, depois aperte o botão ⏻ de energia para ligar o produto.

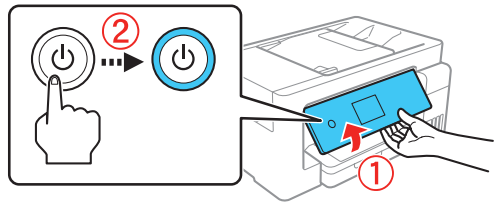

Observação: Se um mensagem de erro aparecer, desligue o produto e certifique-se de que nenhum material de proteção tenha sido deixado dentro do produto.

12 Selecione o seu idioma, país, data e hora.

Observação: Você pode mudar essas configurações mais tarde, usando o painel de controle do produto. Para mais informação, veja o seu *Manual do usuário* online.

Siga os passos 13 e 14 para continuar a carregar a tinta.

13 Quando a mensagem pedindo que veja o pôster *Guia de instalação* aparecer no visor LCD, aperte e segure o botão ⓘ de ajuda por 5 segundos.

14 Quando a mensagem de confirmação da tinta aparecer no visor LCD, selecione **Concluído** para começar a carregar a tinta. O carregamento da tinta leva aproximadamente 10 minutos.

Cuidado: Não desconecte ou desligue o produto, levante a unidade do scanner ou carregue papel enquanto o produto estiver carregando ou desperdiçará tinta.

Observação: As garrafas de tinta incluídas foram criadas para uma instalação confiável da impressora e não podem ser revendidas. Depois da instalação, a tinta remanescente fica disponível para impressão.

15 Siga as instruções na tela para ajustar a qualidade de impressão.

Observação: Você precisa carregar papel antes de ajustar a qualidade de impressão. Veja a seção “Carregue papel” no verso deste pôster para detalhes.

16 Se houver tinta restante, repita os passos 1 a 9 para terminar de carregar os tanques de tinta e depois selecione **Fechar** no visor LCD.

Observação: Recoloque as tampas nas garrafas antes de jogar fora as garrafas.

3 Carregue papel

Consulte o *Manual do usuário* online para informação sobre a capacidade de carregamento, tipos e tamanhos de papel disponíveis, carregamento de envelopes e uso do alimentador de papel traseiro ou do alimentador automático de documentos.

1 Certifique-se de que o produto não esteja carregando tinta e depois abra a frente da gaveta de papel e remova a gaveta.

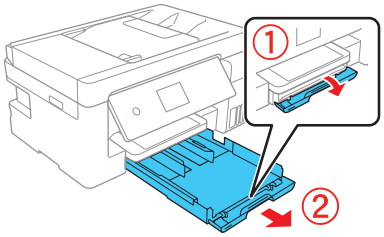

2 Deslize as guias da borda lateral completamente para fora.

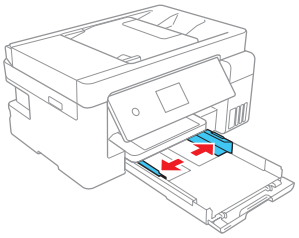

3 Coloque o papel com o lado brilhante ou imprimível voltado para baixo.

Observação: Certifique-se de que o papel esteja carregado contra a guia da borda frontal e que não esteja saindo para fora da borda da gaveta.

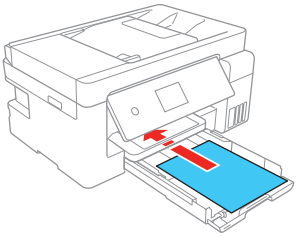

4 Deslize as guias da borda lateral contra o papel, mas sem apertar muito. Feche a frente da gaveta.

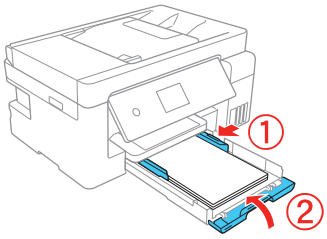

5 Mantenha a gaveta de papel plana e a coloque completamente para dentro.

6 Puxe a bandeja de saída para fora.

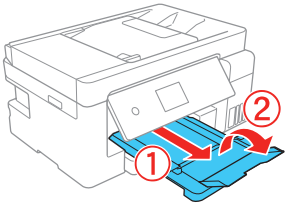

7 Selecione as configurações de papel no painel de controle do produto.

4 Conecte a linha de fax

1 Conecte o fio de telefone a uma tomada de telefone de parede e à porta **LINE** no seu produto. Veja o *Manual do usuário* online para mais informações.

2 Selecione **Avançar** para configurar o fax ou selecione **Defina Depois** para configurá-lo depois.

5 Instale o software

Observação: Se estiver usando um Mac ou caso o seu computador não tenha um drive de CD/DVD, é necessário que tenha uma conexão à Internet para obter o software do produto.

1 Certifique-se de que o produto **NÃO ESTEJA CONECTADO** ao computador.

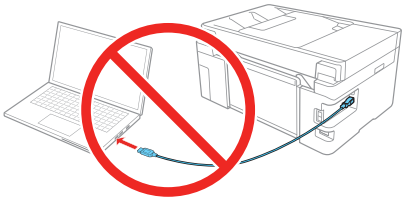

Windows®: Caso veja a tela do Assistente para adicionar hardware, clique em **Cancelar** e desconecte o cabo USB.

2 Insira o CD do produto (Windows somente) ou baixe e rode o pacote de software do produto. Visite o site **www.epson.com.br/suporte/L14150** para obter o software mais recente.

3 Siga as instruções na tela do computador para executar o programa de instalação.

4 Quando vir a tela pedindo que Selecione a sua conexão, selecione uma das opções a seguir:

- **Conexão sem fios**

  Na maioria dos casos, o programa de instalação do software tenta configurar automaticamente a sua conexão sem fios. Se a configuração não tiver sucesso, você pode ter que digitar o nome (SSID) e senha da sua rede.

- **Conexão USB direta**

  Certifique-se de que tenha o cabo USB disponível.

- **Conexão de rede com fios**

  Certifique-se de que tenha um cabo de Ethernet (não incluído).

Impressão através de dispositivo móvel

Conecte-se sem fios a partir do seu smartphone, tablet ou computador. Imprima documentos e fotos do outro lado da sala ou do mundo:

- Imprima diretamente do seu smartphone ou tablet usando iOS ou Android™ com Epson iPrint™. Simplesmente conecte a sua impressora e dispositivo à mesma rede e toque no ícone de ação para selecionar a opção de impressão.

- Imprima diretamente de seu dispositivo Android (v4.4 ou posterior)*. Basta conectar a sua impressora e dispositivo à mesma rede e tocar no ícone do menu para selecionar a opção de impressão.
- Imprima de onde estiver, próximo à sua impressora ou remotamente, usando o Epson Connect™. Visite o site **www.epson.com.br/connect** para saber mais.

* Pode requerer o aplicativo Epson Print Enabler ou Mopria Print Service do Google Play™.

Problemas?

A configuração da rede falhou.

- Imprima um relatório de conexão de rede para identificar problemas e soluções de rede. Veja o *Manual do usuário* online para instruções.
- Certifique-se de selecionar o nome de rede (SSID) correto.
- Reinicie o roteador (desligue e ligue novamente), depois tente conectar-se a ele mais uma vez.
- A impressora só pode se conectar a uma rede que suporte 2,4 GHz. Se o seu roteador oferecer conexões de 2,4 GHz e 5 GHz, certifique-se de que a conexão de 2,4 GHz esteja ativada.
- Caso veja uma mensagem de alerta de firewall, clique em **Desbloquear** ou em **Permitir** para que a configuração continue.
- Se a sua rede tiver a segurança ativada, certifique-se de digitar a senha de rede (chave WEP ou senha WPA) corretamente. Certifique-se de digitar a sua senha na caixa correta.

Há linhas ou cores incorretas nos impressos

Faça uma verificação dos jatos para ver se há lacunas no impresso. Depois, limpe o cabeçote se necessário. Veja o *Manual do usuário* online para mais informações.

O visor do produto está escuro.

Certifique-se de que o seu produto esteja ligado e toque no visor LCD para acordá-lo do modo de repouso.

Não foi possível encontrar o meu produto depois de fazer a conexão usando o cabo USB.

Certifique-se de que o produto esteja ligado e firmemente conectado, conforme mostrado.

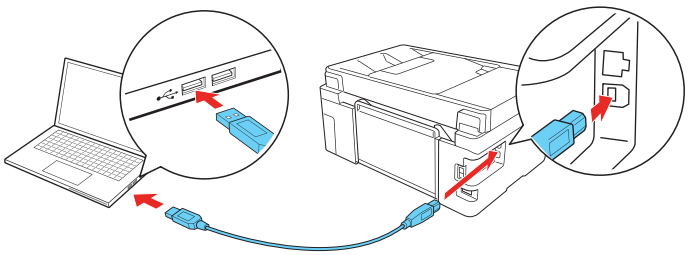

Dúvidas?

Manual do usuário

Windows: Clique no ícone na sua área de trabalho ou na tela de aplicativos para acessar o *Manual do usuário* online.

Mac: Clique no ícone em Aplicativos/Epson Software/Manual para acessar o *Manual do usuário* online.

Se você não tiver um ícone para o Manual do usuário, vá até o site da Epson conforme descrito a seguir.

Suporte técnico

Visite o site **www.epson.com.br/suporte/L14150** para baixar drivers, ver manuais, obter respostas para as perguntas mais frequentes ou entrar em contato com a Epson.

No Brasil, você também pode falar com um técnico de suporte se ligar para um destes números:

Capitais e regiões metropolitanas: 3004-6627
Demais localidades: 0800-377-6627 / 0800-EPSONBR

Taxas ou tarifas de longa distância podem ser cobradas.

Precisa de papel e tinta?

Garanta resultados brilhantes com papéis especiais e comuns da Epson, criados especificamente para impressoras Epson. Você pode comprá-los através de um revendedor Epson autorizado. Para encontrar o revendedor mais próximo, visite o site **www.epson.com.br** ou entre em contato com a Epson conforme descrito na seção "Dúvidas?" neste pôster.

DESIGNED for EXCELLENCE™
Epson printers, ink and specialty papers.

Tintas para substituição para a impressora L14150

Cor	Número da peça
Preto	504
Ciano	504
Magenta	504
Amarelo	504

EPSON é uma marca registrada, EPSON Exceed Your Vision é uma logomarca registrada, Epson Connect e Epson iPrint são marcas comerciais da Seiko Epson Corporation.

Designed for Excellence é uma marca comercial da Epson America, Inc.

Windows é uma marca comercial da Microsoft Corporation nos Estados Unidos e/ou em outros países.

Mac é uma marca comercial da Apple, Inc., registrada nos EUA e em outros países.

Android e Google Play são marcas comerciais da Google LLC.

Aviso geral: Outros nomes de produtos são usados aqui somente com o propósito de identificação e podem ser marcas registradas de seus respectivos donos. A Epson nega todo e qualquer direito sobre essas marcas.

Esta informação está sujeita a modificações sem aviso prévio.

© 2020 Epson America, Inc., 2/20

CPD-58340